Te Joseph celebrent

Que les anges du ciel te célèbrent, Joseph

Juan Escollar († 1700) — Anonyme XIXe siècle

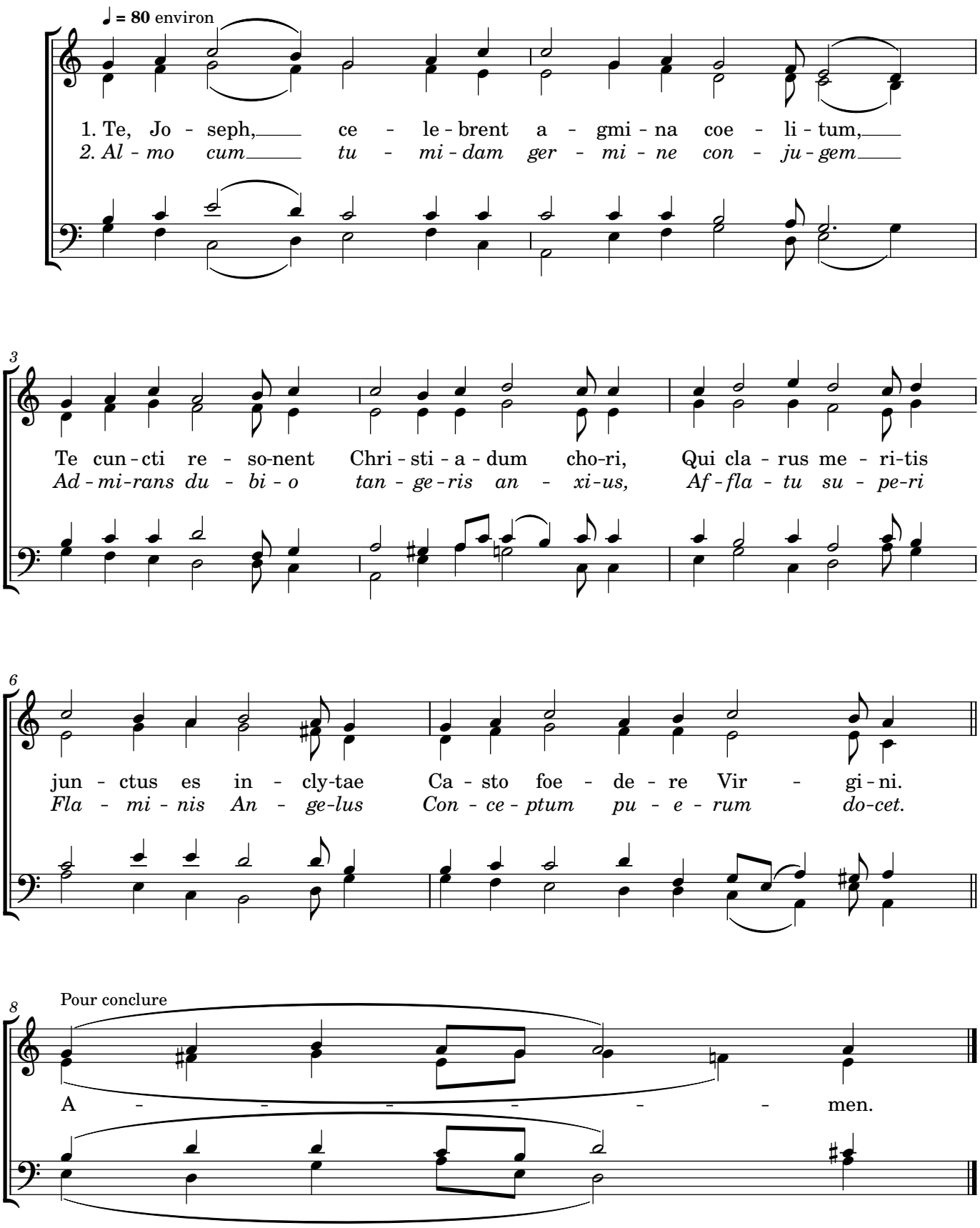

Gravé sur MuseScore 3 par FBarxell_2021

Traduction

1. Que les anges du ciel te célèbrent, Joseph,
que le chœur des chrétiens tous ensemble t'acclame :
ton mérite éclatant te valut d'être uni
par une chaste alliance à la Vierge de gloire.

2. Quand ton épouse enceinte des œuvres de Dieu
trouble ton cœur anxieux et touché par le doute,
un ange te l'apprend : l'enfant qu'elle a conçu
vient de l'Esprit d'En-haut qui a soufflé sur elle.